

Bildung fürs Leben.



04.10.2025 | AZW Winterthur



Berufswahl

Talente entfalten,
Zukunft gestalten!

Inhalt	Kurzvorstellung AZW Winterthur	04
	Herausforderungen Berufswahl	12
	Auswahl von Lernenden – Darauf achten wir	19
	Rolle der Eltern	23
	Vorbereitung auf die Berufslehre	25
	Fragen	28
	Take Always	29

Das AZW Winterthur stellt sich vor



azw.info



Produkte im Alltag

...unserer Lernenden



AZW



FACTS & FIGURES

600

Lernende

76

Mitarbeiter

14

Berufe

Bildung fürs Leben

Unsere 14 Lehrberufe

Anlagen- und Apparatebauer/-in

Automatiker/-in

Automatikmonteur/-in

Baumaschinenmechaniker/-in

Elektroniker/-in

Detailhandelsfachfrau/Detailhandelsfachmann

Entwickler/-in Digitales Business

Fachfrau/Fachmann Betriebsunterhalt

Informatiker/-in

Kauffrau/Kaufmann

Konstrukteur/-in

Logistiker/-in

Polymechaniker/-in

Produktionsmechaniker/-in

Konstrukteur:in



Lehrverlauf Konstrukteur/-in (Bsp.)

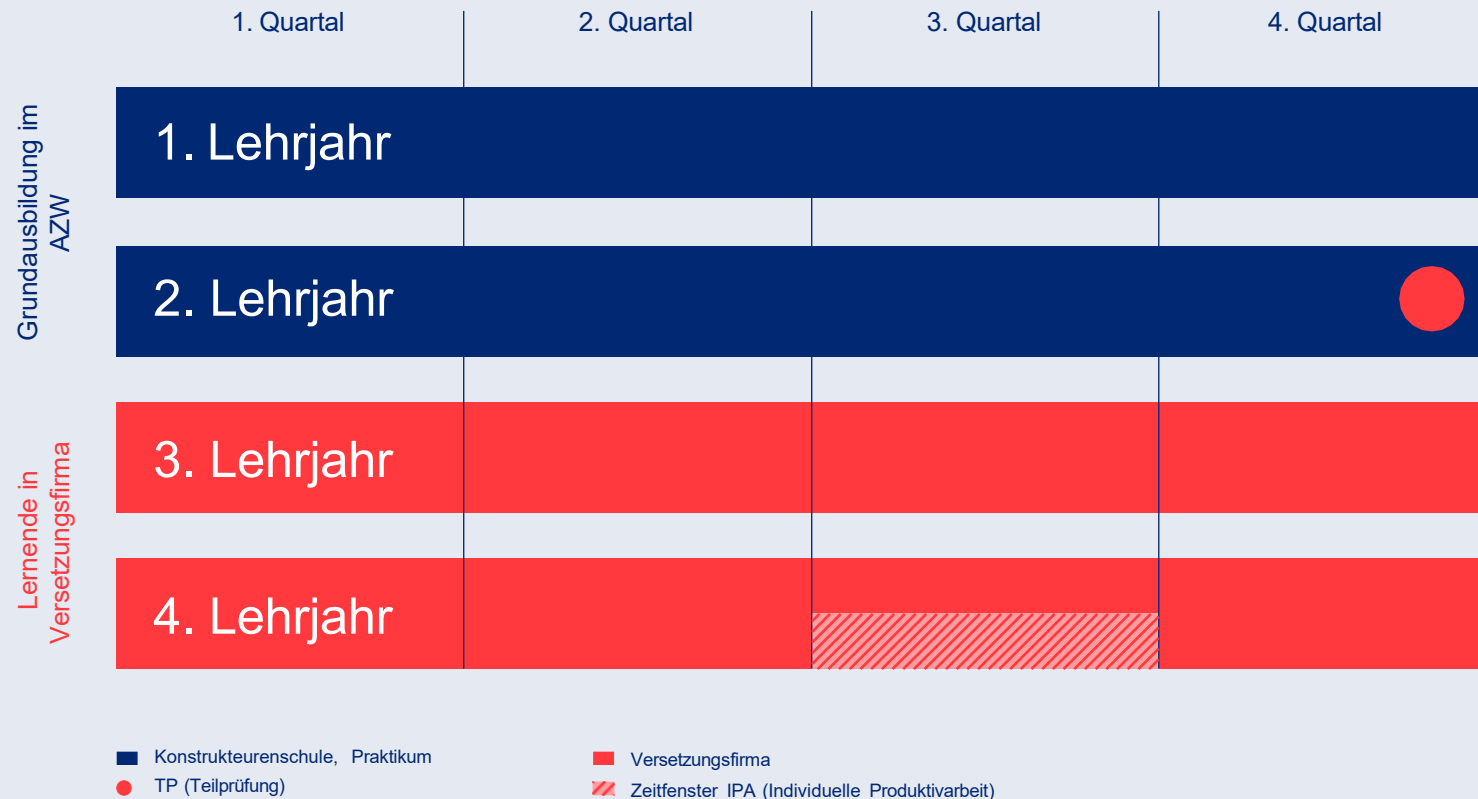

Ausbildungsinhalte in der Grundausbildung

- Zeichnungstechnik
- Konstruktionstechnik
- CAD-Ausbildung
- Werkstattpraktikum
- Vertiefung und Repetition
- Vorbereitung auf die Teilprüfung
- Inkl. ÜK-Module B1-B4

SwissSkills / WorldSkills

Berufsmesterschaften mit AZW Beteiligung

2023 SwissSkills: Gold-Medaille Polymechaniker CNC-Fräsen

2024 WorldSkills: 6. Platz Polymechaniker CNC-Fräsen

2025 SwissSkills: Silber-Medaille Anlagen- und Apparatebauerin

2025 SwissSkills: Bronze-Medaille Polymechaniker CNC-Drehen

2025 SwissSkills: 5. Platz Konstrukteur

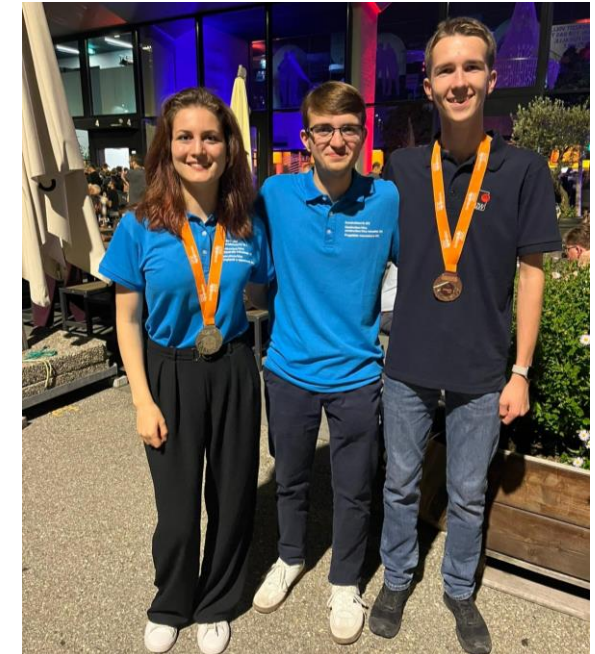

Herausforderung Berufswahl



- Welchen Beruf soll ich lernen?
- Kann ich jeden Beruf erlernen?
- Reichen meine Fähigkeiten?
- Worauf achten die Firmen?
- Wie soll ich vorgehen?

Berufswahl

Mein Traumberuf



Berufswahl

Das ist für die Berufswahl wichtig

Schulische Anforderungen / Eignung

- Der Beruf muss den schulischen Anforderungen entsprechen

Praktische Anforderungen:

- Dem Beruf entsprechende Interessen und Eignung (Bsp. Handwerkliches Geschick, Freude und Eignung am Programmieren, etc.)

Persönliche Anforderungen

- Interesse / Freude (\neq Spass) am Beruf und an der Arbeit; Pünktlichkeit, Fleiss («das Beste geben»)
- Gutes Auftreten und Kommunikation, gutes Benehmen («Kreuzchen im Zeugnis»)

Berufswahl: Übliches Vorgehen

Berufserkundungen / Vorbereitungen für Bewerbungen

- Vorbereitungen in der Schule für die Berufswahl
- Berufsmessen
- Berufserkundungen
- BIZ
- Tage der offenen Tür
- Gespräche mit dem Umfeld

Bewerbungen

- Bewerbungs- / Motivationsschreiben
- Lebenslauf
- Zeugnisse
- Stellwerk / Multicheck
- Weitere relevante Unterlagen

Schnupperlehren / Eignungsabklärungen / Lehrverträge

- Eignungsabklärungen
- Schnupperlehren
- Vorstellungsgespräche
- Lehrvertragsunterzeichnung

Berufswahl

Berufserkundungen

Winterthur

Lehrberufe erleben

Tag der offenen Tür



Jetzt informieren:
azw.info
→

Samstag
25. Oktober 2025
09.00 – 13.00 Uhr

Das erwartet dich:

- Rundgang mit Infostationen zu unseren Lehrberufen:
- Anlagen- und Apparatebauer:in EFZ
 - Fachfrau/Fachmann Betriebsunterhalt EFZ
 - Kauffrau/Kaufmann EFZ
 - Konstrukteur:in EFZ
 - Polymechaniker:in EFZ
 - Produktionsmechaniker:in EFZ

Wettbewerb
Festwirtschaft

Wir freuen uns auf dich!

Bei uns lernst du bei folgenden Firmen:

AMMANN



RIETER

SULZER



WINGD



... und bei über 100 weiteren spannenden Partnerfirmen.

Winterthur



Jetzt anmelden



Berufserkundung

Wir geben dir Einblick in folgende Lehrberufe

Kauffrau/Kaufmann EFZ

Konstrukteur:in EFZ

Werkstattberufe

Anlagen- und Apparatebauer:in EFZ

Polymechaniker:in EFZ

Produktionsmechaniker:in EFZ

Termine
Jeweils am Mittwoch,
14.00 – 16.15 Uhr

27.8. **24.9.**

29.10. **26.11.**

ZW Winterthur
ürcherstrasse 25

Postfach
8401 Winterthur

info.winterthur@azw.info
052 262 48 24

Bildung fürs Leben.



Berufswahl

Bewerbungen

Folgende Unterlagen werden in der Regel benötigt:

- Bewerbungs- / Motivationsschreiben (nicht immer nötig)
- Lebenslauf
- Zeugnisse
- Stellwerk, ev. Multicheck, ev. weitere Unterlagen

Dies gilt es zu beachten:

- Unterschiedliche Sichtweisen der Firmen
- Bewerbung soll den Kandidaten widerspiegeln
- Bewerbungen dem Beruf anpassen



Berufswahl

Schnupperlehren / Eignungsabklärungen / Lehrverträge

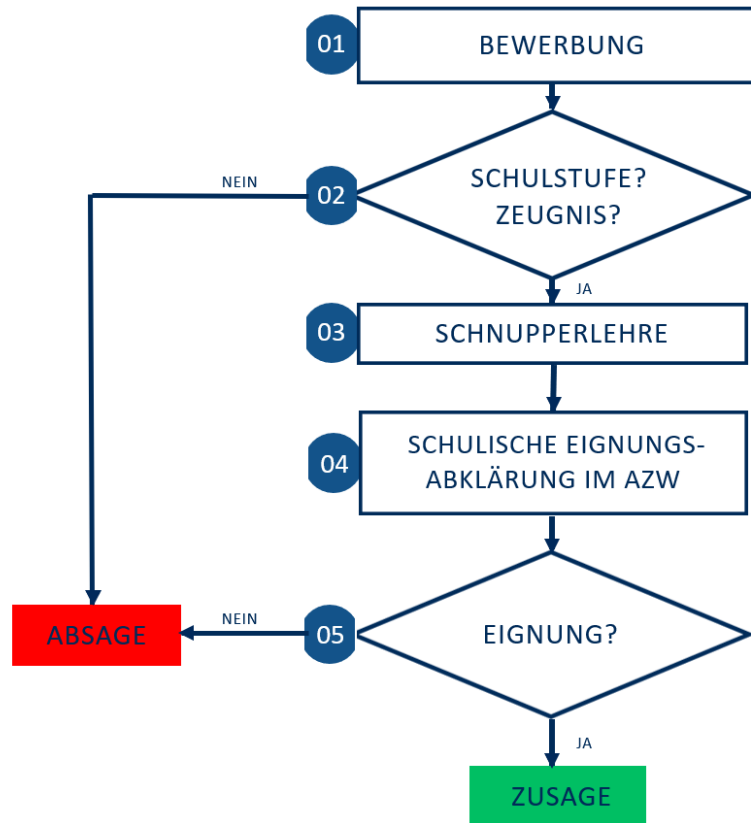

Bildung fürs Leben



Auswahl von Lernenden

Darauf achten wir

Auswahl von Lernenden: Unsere schulischen Anforderungen

Anlagen- und Apparatebauer/-in EFZ	Sek A (/B)
Automatiker/-in EFZ (GA in Uster)	Sek A (/B)
Automatikmonteur/-in EFZ (GA in Uster)	Sek B
Elektroniker/-in	Sek A (/B)
Fachfrau / Fachmann Betriebsunterhalt EFZ	Sek B
Kauffrau / Kaufmann EFZ	Sek A (/B)
Informatiker/-in (GA in Uster)	Sek A (/B)
Konstrukteur/-in EFZ	Sek A (/B)
Logistiker/-in EFZ	Sek B
Polymechaniker/-in EFZ	Sek A (/B)
Produktionsmechaniker/-in EFZ	Sek B

Auswahl von Lernenden: Unsere schulischen Anforderungen

Leistungen		Anforderungsstufe
Mathematik	Arithmetik und Algebra	4-5
	Geometrie	5
<input type="checkbox"/> I <input checked="" type="checkbox"/> II <input type="checkbox"/> III		
Deutsch		4-5
Englisch		4-5
Französisch		5
<input type="checkbox"/> I <input checked="" type="checkbox"/> II <input type="checkbox"/> III		
Räume, Zeiten, Gesellschaften	Geschichte	4-5
	Geografie	4-5
Natur und Technik		4-5
Religionen, Kulturen, Ethik		4-5
Bildnerisches Gestalten		4
Textiles und Technisches Gestalten		5
Musik		4-5
Bewegung und Sport		4-5
Berufliche Orientierung		nicht benotet
Wirtschaft, Arbeit, Haushalt (Freifach)		-
Kurse in heimatlicher Sprache und Kultur		-
Bemerkungen	keine	

Auf der Sekundarstufe werden zwei oder drei Abteilungen gebildet und mit A und B bzw. A, B und C bezeichnet. Die Abteilung A ist die kognitiv anspruchsvollste.

sehr gut
gut
genügend
ungenügend

Arbeits- und Lernverhalten

Erscheint pünktlich und ordnungsgemäss zum Unterricht	<input type="radio"/>	<input type="radio"/>	<input checked="" type="radio"/>	<input type="radio"/>
Beteiligt sich aktiv am Unterricht	<input type="radio"/>	<input type="radio"/>	<input checked="" type="radio"/>	<input type="radio"/>
Arbeitet konzentriert und ausdauernd	<input type="radio"/>	<input checked="" type="radio"/>	<input type="radio"/>	<input type="radio"/>
Gestaltet Arbeiten sorgfältig und zuverlässig	<input type="radio"/>	<input checked="" type="radio"/>	<input type="radio"/>	<input type="radio"/>
Kann mit anderen zusammenarbeiten	<input type="radio"/>	<input checked="" type="radio"/>	<input type="radio"/>	<input type="radio"/>
Schätzt die eigene Leistungsfähigkeit realistisch ein	<input type="radio"/>	<input checked="" type="radio"/>	<input type="radio"/>	<input type="radio"/>

Sozialverhalten

Akzeptiert die Regeln des schulischen Zusammenlebens	<input type="radio"/>	<input checked="" type="radio"/>	<input type="radio"/>	<input type="radio"/>
Begegnet den Lehrpersonen und den Mitschülerinnen und Mitschülern respektvoll	<input type="radio"/>	<input checked="" type="radio"/>	<input type="radio"/>	<input type="radio"/>

Absenzen in Halbtagen

Entschuldigt	<input type="radio"/>	<input type="radio"/>	<input type="radio"/>	<input checked="" type="radio"/>	<input type="radio"/>
Unentschuldigt	<input type="radio"/>	<input type="radio"/>	<input type="radio"/>	<input type="radio"/>	<input checked="" type="radio"/>

Auswahl von Lernenden

Erwartungen an Bewerber/ -innen in der Schnupperlehre / Eignungsabklärung

- Interesse / Motivation: Zeigen, dass man die Lehrstelle möchte!
- Vorbereitet sein (Kleidung, Pünktlichkeit, Wissen über Betrieb etc.) und Neues lernen wollen
- Keine Schauspielerei / Werbe-Slogans
- Offenheit und Ehrlichkeit (authentisch sein)
- Reife für Entscheid

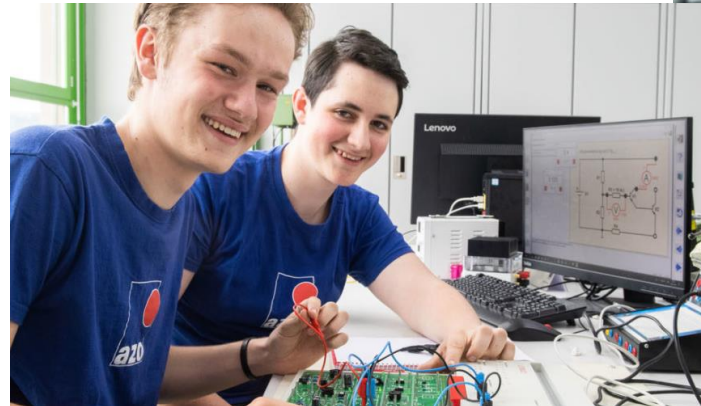

Rolle der Eltern

Druck ohne Druck

Rolle der Eltern

Unterstützung im Berufswahl- und Bewerbungsprozess

- Kein Zeitdruck
- Aufgaben nicht abnehmen
- ...als mentale Stütze, Sparringspartner, Motivatoren in der Informationsflut
- Interesse zeigen, ermutigen, beistehen und vertrauen
- Bewerbungen gegenlesen
- Nachfragen im Betrieb durch Eltern ist jederzeit möglich, noch besser fragen die Jugendlichen selbst nach
- Druck ohne Druck



Vorbereitung auf die Berufslehre

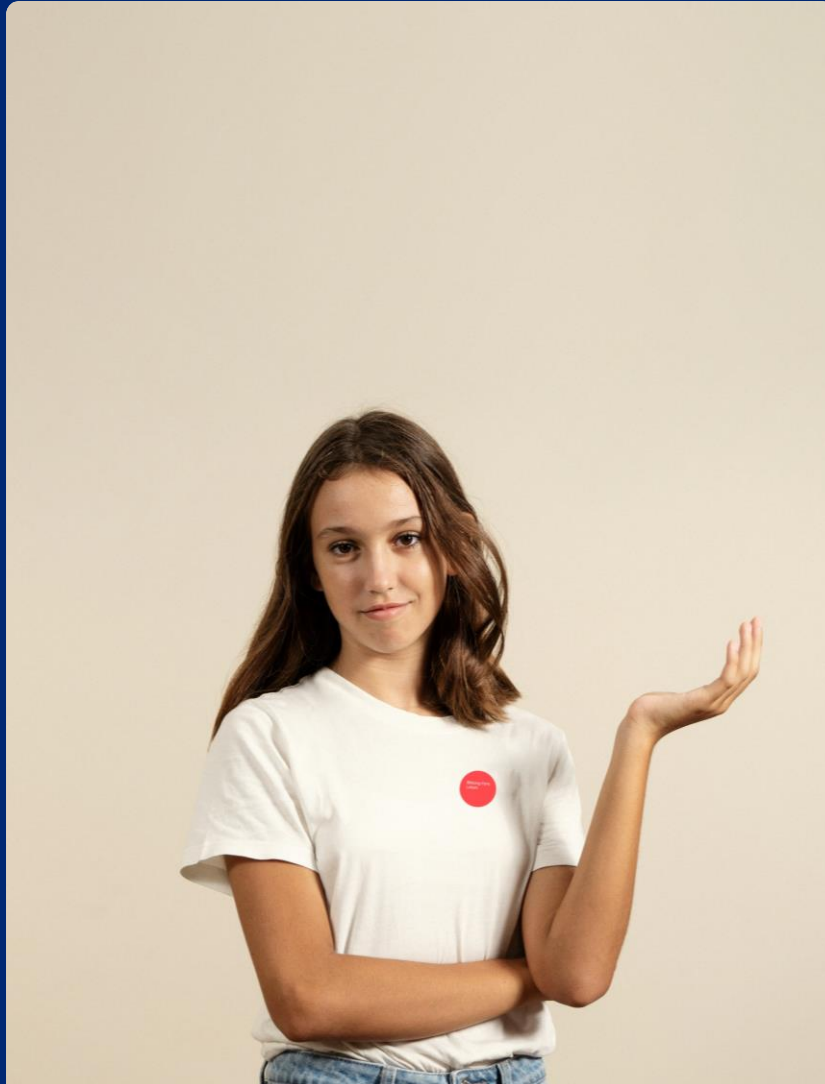

«Es ist enorm wichtig, in der Schule dranzubleiben. Die Berufsschule baut auf dem Schulstoff der 3. Sek. auf.»

Das AZW verlangt die neuen Zeugniskopien nach jedem Semester.

Vorbereitung Berufsschule

Hinweis auf Link BBW-Seite:

<https://www bbw.ch/Mathematik.html>

AZW Podcast

auf Spotify & Apple Podcast



Berufswahl

Ihre Fragen?



Take Aways

- Machen Sie eine Lehre im AZW
- Der Beruf muss schulischen Anforderungen entsprechen
- Kein Zeitdruck bei Berufserkundung
- Interesse und Freude am Beruf
- «Druck ohne Druck»
- Dranbleiben in der Schule

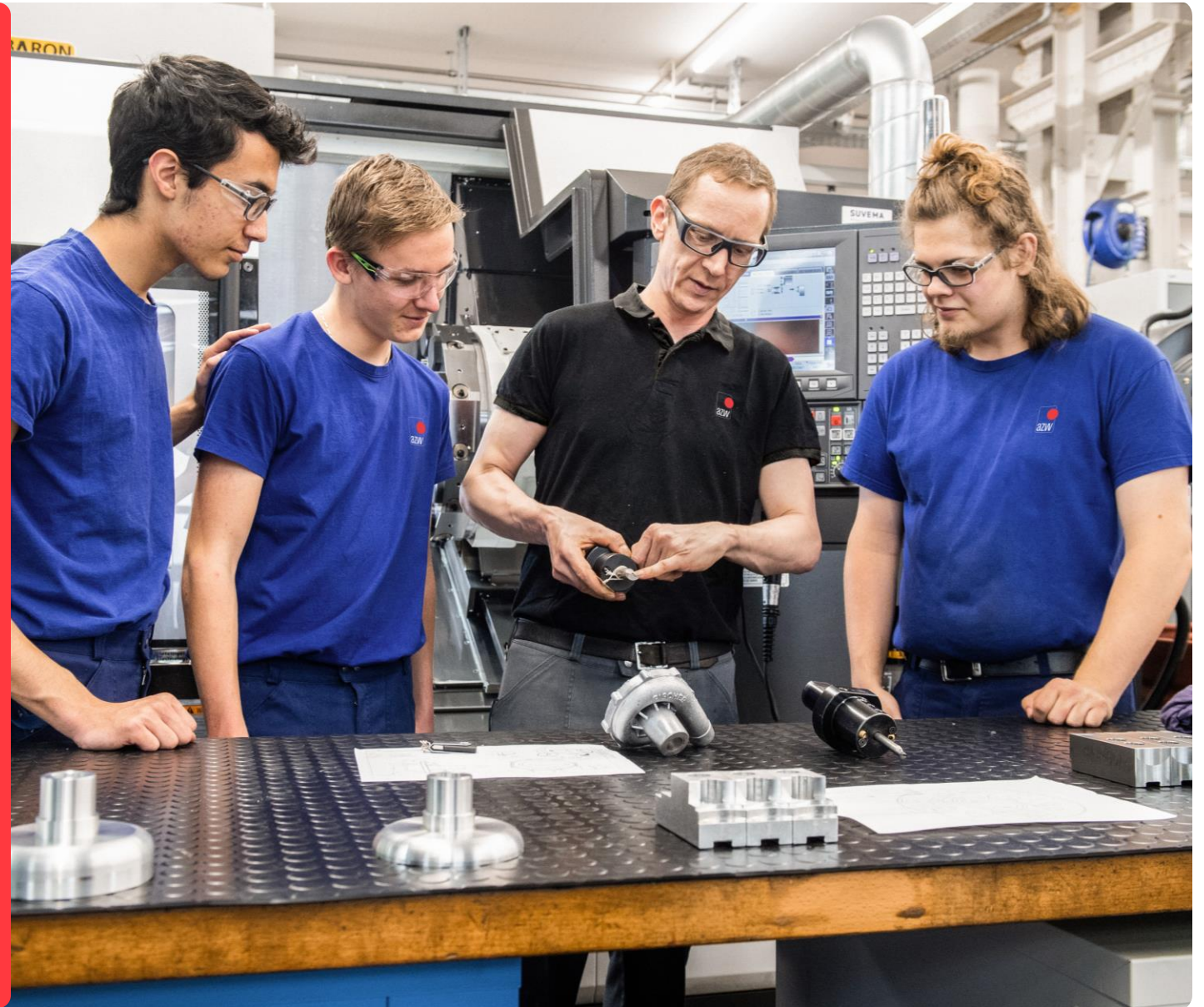

Berufswahl: Das wünsche ich Ihnen

Vom Traumberuf....



Berufswahl: Das wünsche ich Ihnen

.... zum realistischen Beruf, der den Fähigkeiten und Talenten Ihrer Kinder entspricht, an dem ihr Kind (meistens) Freude hat und der zu Ihrem Kind passt !



Wir freuen uns auf Ihre Kinder!



Herzlichen Dank!